

建設現場「三つの密」の回避等に向けた取組事例 ①

別添 2

消毒液の使用やうがい、石鹸による手洗い励行、体温測定等による健康管理と作業・打合せ時のマスク着用等、政府の対処方針※を踏まえた対策の徹底とともに、建設現場の「三つの密」の回避等に向けて現場では様々な取組・工夫が実践

※「新型コロナウイルス感染症対策の基本的対処方針」(令和2年5月14日変更)

朝礼・KY活動※における取組事例

※危険予知活動

- 朝礼時の配列間隔の確保 (作業員間の一定距離の確保 (2m程度))
- 対人間隔が確保困難な場合等の朝礼の参加人数の縮小等 (参加者を職長のみとし、朝礼後にグループ別に伝達事項等を共有する等)
- 伝達事項等に即した朝礼等の時間短縮や内容の効率化 (説明のポイントを絞った時間短縮、伝達事項が明確な資料の活用等)
- 肩もみ等の接触を伴う活動の省略
- マスクの入手が困難な場合の指差し呼称の省略 (指差し呼称する場合には十分な距離を確保する)
- 朝礼時の体温測定等 (非接触体温計の活用等)
- テレビ通話ツール等の利用による現場・事務所間の遠隔開催等

現場事務所等での業務・打合せに関する取組事例

- 事務作業時の対人間隔の確保や窓等の開放による換気
- Web (TV) 会議やメール・電話による対面の打合せ等の削減
- 対面で打合せ等を行う場合には十分な対面距離を確保
(例) 対面距離を2.0m以上空ける、3人掛けの机を2人掛けで利用する、対面とならないよう座席を配置する など
- 時間差による打合せの分散化や、打合せ時間の短縮・人数の縮小
- 現場事務所等での空気清浄機の使用



作業員間の一定距離の確保



サーモグラフィカメラによる体温計測



現場と事務所間で中継用機器を使用して遠隔開催



事務所



現場事務所での対人間隔の確保と換気



打合せ時の十分な対面距離の確保



Web会議による打合せ



空気清浄機を設置

食事・休憩時における取組事例

- 休憩室等の窓・ドア等の常時開放や定期的な換気の励行
- 車中における食事・休憩の励行、休憩時間の分散化
(時間差による休憩室や更衣室等の利用、班別の休憩取得の励行など)
- 更衣室や休憩室等での一定の対人距離の確保
- 簡易なパーティション（アクリル板等）による密接の防止
- 手洗い時のタオルの撤去（ペーパータオルの利用等）等



休憩室の窓の常時開放

休憩・屋食時 着席禁止

【新型コロナウイルス感染症対策】
休憩時間の分散化・濃厚接触の防止のため
時間を開けて座りましょう

【班目】	【班目】
【9:45~10:15】	【10:15~10:45】
【11:30~12:30】	【12:30~13:30】
【14:45~15:15】	【15:15~15:45】

手洗いやマスクの着用をお願いします。

時間差による休憩時間の分散化



パーティションで密接を防止



屋外で対人距離を確保して休憩

現場作業や移動時の取組事例

- 作業員の配置のブロック分けによる密接した作業の回避
- 車両での移動時の同乗・相乗りを避け個別の移動を励行
(現場へ移動するための車両数を増やす、近隣に借地し駐車スペースを確保する等)
- 現場と自宅の直行直帰の推奨
- 重機や車両等の操作前の消毒等の徹底
(ハンドルや操作レバー等を消毒する、車両運転時にゴム手袋を着用する等)
- 密室・密閉空間での換気や送風機等の使用の励行
(室内作業や型枠組立、内装工事など)



ハンドルやレバー等のアルコール消毒の徹底

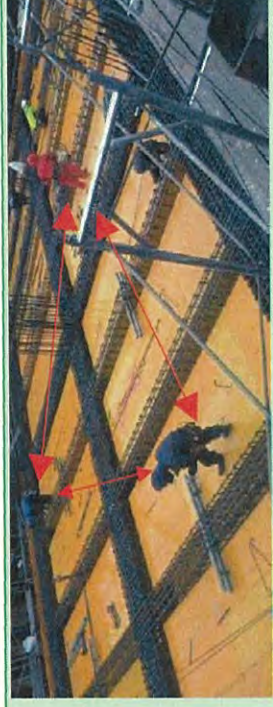

作業員の配置をブロック分けし密接した作業を回避

建設現場「三つの密」の回避等に向けた取組事例 ③

内装工事等、室内の現場における取組等

- 内装仕上げや設備工事等の室内の作業では、工事エリアごとに区画を設定して作業
- 狭い場所や居室での作業は、広さ等に応じて入室人数を制限して実施
(入口に掲示等を行い周知、室内は窓を開けて換気)
- 大部屋での作業等においても、あらかじめ工程調整等を行ってフロア別に人数を制限
(また、職種別に作業日を分散して、1日の現場入場人数を制限)
- 室内には換気装置を設置し、換気を実施
- 工程管理や内装仕上げの確認・是正にWebカメラや通信端末等を利用し、遠隔で実施
(データの共有、相互確認が可能)
- 作業用エレベーターは3密の回避のための使用のルール化
(定員制限やポスター掲示による周知徹底、乗降時や階数ボタン等の消毒の徹底)





工事エリアの区画を設定して作業

作業場所の広さ等に応じ作業所の人数を制限(居室等への入室制限)

窓を開けて換気





大部屋での作業も、フロア別に工程分けや人数を制限し実施

工程を分けて少人数で作業





Webカメラを利用した遠隔検査

Webカメラを利用した遠隔検査

集塵機を設置し室内の換気を実施

端末でチェック

通信端末未

内容確認・是正

通信端末で内装仕上げの確認・是正





【掲示例】

3密回避

私語厳禁/マスク着用

本設ELV

分散昇降中

半分の人数で昇降

乗降前制限人数

(ELV 3名以内(6人まで))

3つの密を避けましょう

作業用エレベーターの使用のルール化 (定員を1~3名程度に限定、ポスター掲示)

EVの操作盤等の消毒を徹底

建設現場「三つの密」の回避等に向けた取組事例 ④

オリジナルのポスターやロゴ、看板による意識向上

○ 現場や事務所にオリジナルのポスターやロゴ、看板を設置し、「三つの密」回避等の意識向上と作業姿勢の定着を図る



【コロナ感染防止十則】	
1	出勤前の検温実施
2	率先しよう 時差出勤
3	マスクは正しく要着用
4	休憩前のうがいと手洗い
5	扉をあけて部屋換気
6	詰所はみんなまで清潔に
7	適正距離で行動し
8	不要な外出控えよう
9	日々の体調管理しつかりと
10	怪しい時はすぐ報告

作業所での新型コロナウイルス 対策 10か条

- 作業員の体調管理**
作業員は体調管理を徹底し、体調不良の際は出勤を控えよう。
- 作業員の体調管理**
作業員は体調管理を徹底し、体調不良の際は出勤を控えよう。
- タッチ&コール**
などの接触型安全対策の自粛
- 作業員の集合型会議の分散化**
作業員は集合型会議を分散化し、分散型会議を開催しよう。
- 地下空間などの換気の悪い場所での作業、打ち合わせの禁止**
地下空間などの換気の悪い場所での作業、打ち合わせを禁止し、換気設備の点検・清掃を徹底しよう。
- 手洗いやうがいの徹底**
作業員は手洗いやうがいを徹底しよう。
- 換気設備の点検・清掃**
換気設備の点検・清掃を徹底しよう。
- 換気設備の点検・清掃**
換気設備の点検・清掃を徹底しよう。
- 換気設備の点検・清掃**
換気設備の点検・清掃を徹底しよう。
- 換気設備の点検・清掃**
換気設備の点検・清掃を徹底しよう。



感染症防止 5

- 手洗いやうがい 確実に!
- 十分とろろう 睡眠は!
- 毎朝検温 忘れずに!
- 人混み避けよう! マスクせよ!
- 必ず換気 休憩所!

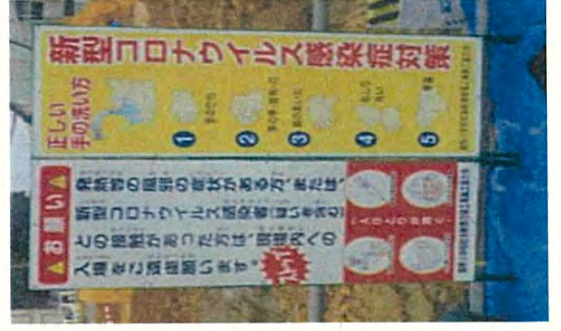

【建設現場『三つの密』の回避等】 朝礼・KY活動における取組・工夫の例



朝礼の整列時に作業員間の距離を十分に確保、参加者は職長等の必要人数になるべく限定

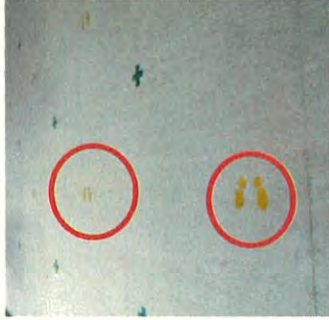

立ち位置をマーキングして配列間隔を確保

朝礼の分散化・少人数化



朝礼時などに体温測定を実施。発熱があれば入場を制限

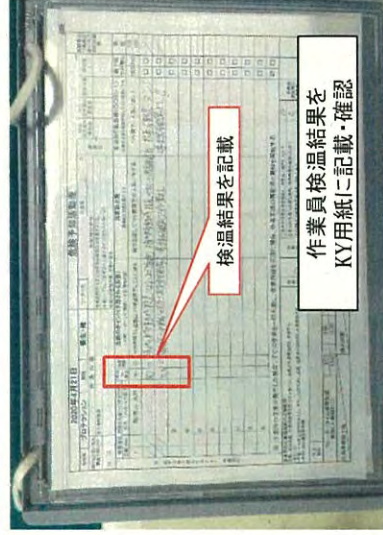
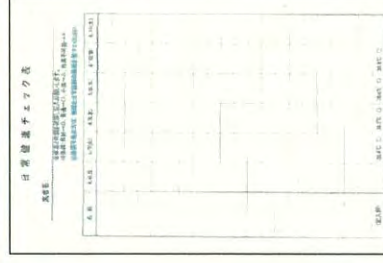

毎日の体温と体調を記録・チェック

【建設現場『三つの密』の回避等】

現場事務所等での業務・打合せに関する取組・工夫の例



現場事務所での事務作業時は対人間隔を確保。窓等もなるべく開放して換気

シートで区切り机前の飛沫防止。段ボールも有効活用

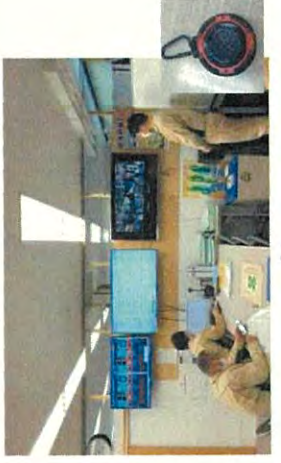

Web(TV)会議やメール・電話を活用して、対面での打合せ等ではできるだけ削減



対面で打合せ等を行わざるを得ない場合には、人数を縮小し、対面距離を確保して実施。窓を開けるなど換気し、なるべく短時間で終える

サーキュレーターや
空気清浄機を設置

○その他

- ・ 毎日の工事打ち合わせを V-CUBE で実施
- ・ 発注者との週間工程打ち合わせを Zoom で実施
- ・ 立会が必要な場面において FaceTime を活用 等

※上記は報告のあった事例であり、活用するツール等については各自で適切に検討をお願いいたします

【建設現場『三つの密』の回避等】 食事・休憩時における取組・工夫の例



休憩所や喫煙所は大人数での使用を避け、休憩や屋食時間はなるべく時差で取得。座席の配席を工夫し、密接にならないよう留意



喫煙スペースも仕切りを設置して間隔を確保

施工中の空きスペースを
オープンエアの休憩所として利用

屋食時はお互い距離をとって食事



	AE	CR	OS	AE	CR	OS	AE	CR	OS
18:30									
19:00									
19:30									



(当該事例)
午前休憩：A班 09:45~10:15、B班 10:15~10:45
屋休憩：A班 11:30~12:30、B班 12:30~13:30
午後休憩：A班 14:45~15:15、B班 15:15~15:45

詰所における時差休憩の導入

食堂はバイキングから個別配膳に変更、
人数も使用予定表を掲示して制限

手洗い場所はタオルを撤去、
ペーパータオルを使用

○その他の例として、
・ トネルやダムなど、宿泊施設のある現場について、入浴施設に別々に入浴できるよう、一人用湯舟を4個設置
・ 宿泊施設の食堂で、朝昼晩の食堂で密接にならないよう、食堂に『取り決め表』を掲示 等

【建設現場『三つの密』の回避等】 現場作業や移動時の取組・工夫の例



現場移動では同乗を避けて
個人で移動



重機のレバーはこまめに消毒



作業場所は定期的に換気する

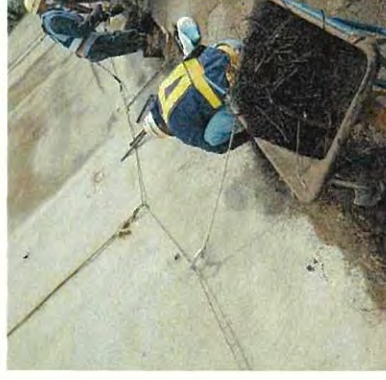

作業時なるべく離隔を確保



現場の手洗い場所の増設



作業時のマスク着用



作業場所での手洗い励行



現場パトロール状況



携帯Webカメラ着用状況



テレワークでの現場確認状況

携帯webカメラで撮影した
現場状況がテレワーク
実施者のPCへ表示

テレワーク中の担当者でも、自宅PC等で確認・指示・注意を行うことができ、テレワークの活用と現場における対人接触の低減に資する

【建設現場『三つの密』の回避等】 内装工事等における取組・工夫の例



- 2020年4月10日
内装工事におけるコロナ感染防止対策ルール
- 作業は1部屋につき1人ずつ!
 - 作業員同士の距離2m以上!
 - 脚立、他作業の使用後はスプレーで除菌する!
 - 工具の貸し借りの際はスプレーで除菌する!
 - 仮設トイレ使用後は換気扇等をスプレーで除菌する!
 - むやみややたらに周囲を触らないこと!



内装工事等、住戸内・密室内の作業では人数を制限し、ポスター等の掲示で周知。作業を少人数で分担するため、工程を調整して作業員数を削減

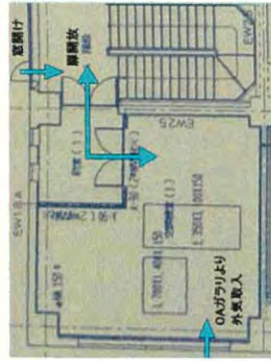

室内の作業現場では、扉・窓の開放によって作業エリアを自然換気。必要に応じ扇風機も併用

換気設備の活用



送風機を稼働し、埃を外部へ排出



空気清浄機の使用



天井裏の作業は換気が難いため、空間除菌剤を設置



こまめに粉塵等を処理



【建設現場『三つの密』の回避等】

室内におけるその他の取組・工夫の例



工所用エレベーターの定員を限定、ポスターを掲示

エレベーターにおける人数制限、乗車位置を設定

現場内の昇降機を荷物専用として運用



チャットツール

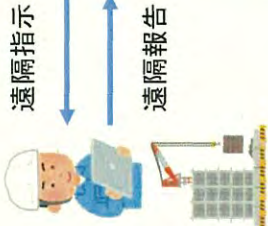

※当該事例では「LINE WORKS」を活用

廊下通行も並列歩行を回避

フェイスガードを装着（打ち合わせ時にも装着）

チャットツールを導入し、遠隔指示を通じて作業ができる環境を整備

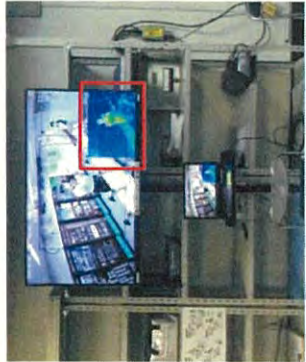

※当該事例では「ポケットワーク」を活用

現場等の入口にサーモグラフィ等を設置し、体温を測定

のど飴の設置（味覚異常の確認）

携帯型音声通訳デバイスを用いた外国人労働者への注意喚起

職場における新型コロナウイルス感染症の拡大を防止するためのチェックリスト

- このチェックリストは、職場における新型コロナウイルス感染症の拡大を防止するための基本的な対策の実施状況について確認いただくことを目的としています。
- 項目の中には、業種、業態、職種等によっては対応できないものがあるかもしれません。ですので、すべての項目が「はい」にならないからといって、対策が不十分ということではありません。職場の実態を確認し、全員（事業者と労働者）がすぐにできることを確実に実施いただくことが大切です。
- 確認した結果は、衛生委員会等に報告し、対策が不十分な点があれば調査審議いただき、改善に繋げてください。また、その結果について全ての労働者が確認できるようにしてください。
衛生委員会等が設置されていない事業場においては、事業者による自主点検用に用いて下さい。
※ 都道府県労働局、労働基準監督署に報告いただく必要はありません。

項	目	確認
1	感染防止のための基本的な対策	
	(1) 感染防止のための3つの基本：①身体的距離の確保、②マスクの着用、③手洗い	
	・人との間隔は、できるだけ2m(最低1m)空けることを求めている。	はい・いいえ
	・会話をする際は、可能な限り真正面を避けることを求めている。	はい・いいえ
	・外出時、屋内にいるときや会話をするときに、症状がなくてもマスクの着用を求めている。	はい・いいえ
	・手洗いは30秒程度かけて水と石けんで丁寧に洗うことを求めている(手指消毒薬の使用も可)。	はい・いいえ
	・その他()	はい・いいえ
	(2) 三つの密の回避等の徹底	
	・三つの密(密集、密接、密閉)を回避する行動について全員に周知し、徹底を求めている。	はい・いいえ
	・咳エチケットを全員に周知し、徹底を求めている。	はい・いいえ
	・こまめな換気について全員に周知し、徹底を求めている。	はい・いいえ
	・その他()	はい・いいえ
	(3) 日常的な健康状態の確認	
	・出勤前に体温を確認するよう全員に周知し、徹底を求めている。	はい・いいえ
	・入社時等に、全員の日々の体調(風邪症状や発熱の有無等)を確認している。	はい・いいえ
	・その他()	はい・いいえ
	(4) 一般的な健康確保措置	
	・長時間の時間外労働を避けるなど、疲労が蓄積しないように配慮している。	はい・いいえ
	・十分な栄養摂取と睡眠の確保について全員に周知し、意識するよう求めている。	はい・いいえ
	・その他()	はい・いいえ

項	目	確認
(5)「新しい生活様式」の実践例で示された「働き方の新しいスタイル」の取組状況について		
	・「テレワークやローテーション勤務」を取り入れている。	はい・いいえ
	・「時差通勤でゆったりと」を取り入れている。	はい・いいえ
	・「オフィスはひろびろと」を取り入れている。	はい・いいえ
	・「会議はオンライン」を取り入れている。	はい・いいえ
	・「名刺交換はオンライン」を取り入れている。	はい・いいえ
	・「対面での打合せは換気とマスク」を取り入れている。	はい・いいえ
(6)新型コロナウイルス感染症に対する情報の収集		
	・国、地方自治体等のホームページ等を通じて最新の情報を収集している。	はい・いいえ
	・その他()	はい・いいえ
2 感染防止のための具体的な対策		
(1)基本的な対策		
	・①換気の悪い密閉空間、②多くの人が密集、③近距離での会話や発声の「3つ密」を同時に満たす行事等を行わないようにしている。	はい・いいえ
	・その他()	はい・いいえ
(2)換気の悪い密閉空間の改善		
	・職場の建物が機械換気(空気調和設備、機械換気設備)の場合、建築物衛生法令の空気環境の基準が満たされている。	はい・いいえ
	・職場の建物の窓が開く場合、1時間に2回程度、窓を全開している。	はい・いいえ
	・電車等の公共交通機関の利用に際し、窓開けに協力するよう全員に周知している。	はい・いいえ
	・その他()	はい・いいえ
(3)多くの人が密集する場所の改善		
	・在宅勤務・テレワーク・ローテーション勤務などを推進している。	はい・いいえ
	・時差通勤、自転車通勤、自家用車通勤などの活用を図っている。	はい・いいえ
	・テレビ会議等により、人が集まる形での会議等をなるべく避けるようにしている。	はい・いいえ
	・対面での会議やミーティング等を行う場合は、人と人の間隔をできるだけ2m(最低1m)空け、可能な限り真正面を避けるようにしている。	はい・いいえ
	・接客業等について、人と人が対面する場所は、アクリル板、透明ビニールカーテンなどで遮蔽するようにしている。	はい・いいえ
	・その他()	はい・いいえ
(4)接触感染の防止について		
	・物品・機器等(例:電話、パソコン、デスク等)については、複数人での共用をできる限り回避するようにしている。	はい・いいえ
	・事業所内で労働者が触れることがある物品、機器等について、こまめに消毒を実施することとしている。	はい・いいえ
	・その他()	はい・いいえ

項	目	確認
(5) 近距離での会話や発声の抑制	・職場では、人と人との間に距離をなるべく保持するようにしている。	はい・いいえ
	・外来者、顧客、取引先との対面での接触をなるべく避けるようにしている。	はい・いいえ
	・その他()	はい・いいえ
(6) トイレの清掃等について	・不特定多数が接触する場所は、清拭消毒を行うこととしている。	はい・いいえ
	・トイレの蓋を閉めて汚物を流すように表示している。	はい・いいえ
	・ペーパータオルを設置するか、個人用にタオルを準備している。	はい・いいえ
	・ハンドドライヤーは止め、共通のタオルを禁止している。	はい・いいえ
	・その他()	はい・いいえ
	※ 便器内は通常の清掃でよい。	
(7) 休憩スペース等の利用について	・一度に休憩する人数を減らし、対面で食事や会話をしないようにしている。	はい・いいえ
	・休憩スペースは常時換気することに努めている。	はい・いいえ
	・休憩スペースの共有する物品(テーブル、いす、自販機ボタン等)は、定期的に消毒をしている。	
	・休憩スペースへの入退室の前後に手洗い又は手指の消毒をしている。	
	・社員食堂での感染防止のため、座席数を減らす、昼休み等の休憩時間に幅を持たせている。	はい・いいえ
	・社員食堂では感染防止のため、トンぐやポットなどの共用を避けている。	はい・いいえ
	・その他の共有の施設について、密閉、密集、密接とならないよう利用方法について検討している。	はい・いいえ
	・その他()	はい・いいえ
(8) ゴミの廃棄について	・鼻水、唾液などが付いたゴミは、ビニール袋に入れて密閉して縛ることとしている。	はい・いいえ
	・ゴミを回収する人は、マスクや手袋を着用することとし、作業後は必ず石けんと流水で手洗いをする事としている。	はい・いいえ
	・その他()	はい・いいえ
3 風邪症状が出た場合等の対応	・風邪症状等が出た場合は、「出勤しない・させない」の徹底を全員に求めている。	はい・いいえ
	・「新型コロナウイルス感染症についての相談の目安」や最寄りの「帰国者・接触者相談センター」を全員に周知している。	はい・いいえ
	・その他()	はい・いいえ

項	目	確認
4	新型コロナウイルスの陽性者や濃厚接触者(以下「陽性者等」)が出た場合等の対応	
	(1)陽性者等に対する不利益取扱い、差別禁止の明確化	
	・新型コロナウイルスの陽性者等であると判明しても、解雇その他の不利益な取扱いを受けないこと及び差別的な取扱いを禁止することを全員に周知し、徹底を求めている。	はい・いいえ
	(2)陽性者等が出た場合の対応	
	・新型コロナウイルスに陽性であると判明した場合は、速やかに事業場に電話、メール等により連絡することを全員に周知し、徹底を求めている。	はい・いいえ
	・新型コロナウイルスに陽性であると判明した第三者との濃厚接触があり、保健所から自宅待機等の措置を要請された場合は、速やかに事業場に電話、メール等により連絡することを全員に周知し、徹底を求めている。	はい・いいえ
	・新型コロナウイルスに陽性であるとの報告を受け付ける事業場内の部署(担当者)を決め、全員に周知している。また、こうした情報を取り扱う部署(担当者)の範囲を決め、全員に周知している。	はい・いいえ
	・新型コロナウイルスに陽性である者と濃厚接触した者が職場内にいた場合にどのような対応をするかルール化し、全員に周知している。	はい・いいえ
	・職場の消毒等が必要になった場合の対応について事前に検討を行っている。	はい・いいえ
	・その他()	はい・いいえ
	(3)その他の対応	
	・濃厚接触者への対応等、必要な相談を受け付けてくれる「保健所」、「帰国者・接触者相談センター」を確認してある。	はい・いいえ
	・その他()	はい・いいえ
5	感染防止に向けた行動変容	
	・事業場のトップが、新型コロナウイルス感染症の拡大防止に積極的に取り組むことを表明している。	はい・いいえ
	・安全衛生委員会、衛生委員会等の労使が集まる場において、新型コロナウイルス感染症の拡大防止をテーマとして取り上げ、事業場の実態を踏まえた、実現可能な対策を議論している。	はい・いいえ
	・その他()	はい・いいえ

※ ご不明な点がございましたら、お近くの労働局又は労働基準監督署の安全衛生主務課にお問い合わせください。

R2.5.14版